



El grupo de excursionistas antes de iniciar el viaje

Los usuarios del Centro Residencial Gámez Morón de vacaciones en Sevilla

■ Redacción / MH

Los usuarios del Centro Residencial Gámez Morón ya se encuentran, desde el pasado sábado, en Sevilla, para disfrutar de una semana de vacaciones. La Ciudad Autónoma de la mano de la Consejería de Bienestar Social con su consejero a la cabeza, Daniel Ventura y la viceconsejera Francisca Conde han realizado todas las gestiones pertinentes para que este viaje sea una realidad, ya que está fuera del contrato de gestión que realiza la empresa Clece.

La expedición la conforman 19 usuarios y 8 trabajadores (auxiliares de clínica, monitores, enfermero, educadores sociales etc.) que hasta el próximo sábado disfrutarán de un programa plagado de actividades.

La primera de ellas fue la del pasado domingo con un día en Isla Mágica, donde pudieron disfrutar de todas las atracciones incluida la montaña rusa, la comida se realizó en Isla Mágica para poder disfrutar hasta última hora de la tarde del bonito parque sevillano. Ayer la expedición pudo apreciar toda la belleza de la capital andaluza con un tour turístico preparado para ellos, la Torre del Oro, la Giralda, el Real Alcázar etc.

Para hoy martes el grupo visitará Córdoba, otra maravilla arquitectónica andaluza, donde disfrutarán de la Mezquita, el Puente Romano y el Palacio de la Viana entre otros. Tras estar todo el día en tierras cordobesas regresarán a Osuna para la cena.

El miércoles tienen previsto desayunar con el Delegado Regional de

la empresa Clece en Sevilla, Javier Gallego y un poco más tarde podrán gozar de un paseo por el Guadalquivir, para regresar por la tarde a Osuna, donde tendrán también una visita guiada al pintoresco pueblo sevillano. El jueves tocará visita al Centro Comercial de Sevilla y el Parque de María Luisa, para finalizar el viaje el viernes con la vuelta a Málaga, para coger el barco con destino a Melilla.

Este viaje viene encuadrado en el Programa Educativo y de Intervención Psicosocial del Centro donde se realiza un modelo individualizado, que ayude a estimular las diferentes capacidades de los usuarios, donde el ocio y tiempo libre ocupan un lugar importante para el desarrollo psicosocial de las personas con discapacidad.

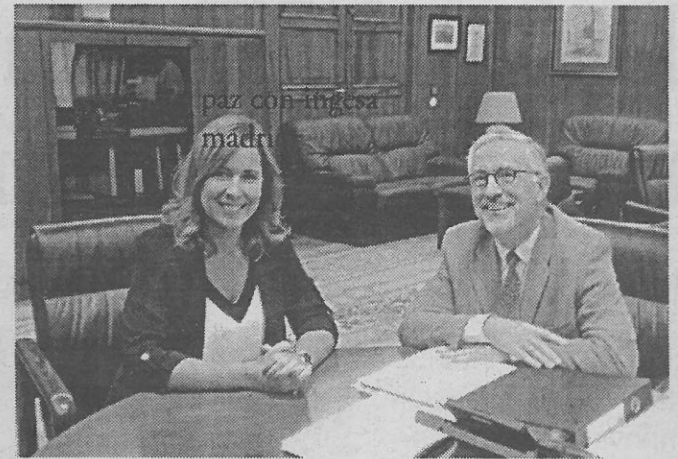

Encuentro entre la consejera y el responsable de Ingresa

El Ingresa, predispuesto a mantener con la Ciudad el programa de cáncer de colon

De "fructífero y de encuentro necesario para atender las demandas sanitarias de los melillenses", ha califico la consejera de Presidencia y Salud Pública, Paz Velázquez, la reunión que mantuvo ayer en Madrid con Alfonso Jiménez Palacios, director del Instituto Nacional de Gestión Sanitaria (INGESA), en la que se abordaron varios asuntos de especial interés para la salud pública de los ciudadanos melillenses, como el convenio sobre el cáncer de colon.

■ Redacción / MH

En relación al convenio suscrito y vigente entre la Consejería de Presidencia y Salud Pública y el Instituto Nacional de Gestión Sanitaria para la cooperación entre estas dos administraciones en la detección del cáncer precoz colorrectal, tema para Velázquez "de vital importancia" para los ciudadanos de Melilla, la consejera le ha transmitido la necesidad de retomar las anteriores relaciones existentes con INGESA y poner ya en marcha el Programa de Cribado de Cáncer de Colon, tras la finalización de su Programa Piloto.

Alfonso Jiménez le ha mostrado a la consejera "su total colaboración" en este sentido y han decidido nombrar próximamente a los nuevos representantes, tanto de INGESA como de la Ciudad Autónoma, para reanudar la Comisión de Seguimiento del Programa de Cribado de Cáncer de Colon, que está previsto que comience en la próxima semana.

Preocupaciones

Además de la Comisión de Seguimiento del Programa de Cribado de Cáncer de Colon, se ha previsto crear otra para tratar el Plan Nacional de Resistencia a los Antibióticos para adoptar medidas para reducir el impacto del mal uso de los fármacos y tratar las deficiencias en materia de prevención y control de infecciones en el ámbito sanitario.

Por otra parte, Velázquez le ha transmitido al director de INGESA el compromiso por parte del presidente de Melilla,

“ Se ha trasladado a Melilla el compromiso del Ingresa de reactivar cuanto antes las obras del nuevo hospital universitario

Juan José Imbroda Ortiz, de que la Ciudad Autónoma va a asumir el coste del copago farmacéutico de los pensionistas de nuestra ciudad para el año 2019.

En este sentido, la consejera y el director de INGESA han analizado los trámites necesarios para agilizar este compromiso del presidente Imbroda para con los pensionistas de Melilla y que todo ello esté solucionado de cara al próximo año.

Hospital

La vicepresidenta de la Ciudad también le ha transmitido al director de INGESA la preocupación existente en la ciudad por "la parálisis crónica" de las obras del Hospital Universitario. Velázquez afirma que a Alfonso Jiménez este asunto le "preocupa y mucho" y le ha dado "esperanzas" de que próximamente, sin poder concretar fecha, se reanuden las obras.

La consejera agradece el trato recibido y la predisposición del director de INGESA de mantener unas fluidas relaciones en pro de la sanidad melillense y le deseó a Alfonso Jiménez una "gestión llena de fructificaciones, lo que repercutirá en satisfacciones plenas para los ciudadanos de Melilla, la sanidad y la sociedad en general".

EDIFICIO NOUR

Gral. Polavieja, esquina
Álvaro de Bazán (Bº Industrial)



28 Viviendas de
2, 3 y 4 dormitorios,
garajes y trasteros...

Primeras calidades en toda la vivienda:

- Suelo porcelánico
- Puertas macizas lacadas en blanco
- Climait, etc...
- Aire Acondicionado

desde 132.226€

VENTA DE PARCELAS

URBANIZACIÓN ALMENARA

- Recinto cerrado para la construcción de viviendas pareadas o villas.
- Parcela mínima: 250m².
- Excelente localización.

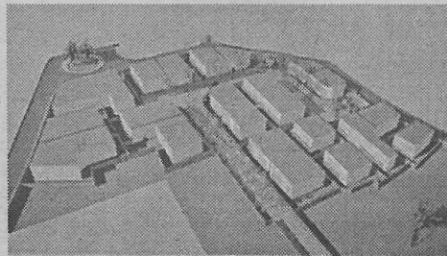

INFORMACIÓN Y VENTA - TFNO.: 616 66 70 19